Formation
DCI - 14h Expérience
100 % E-learning

babylon.fr

Réf. : IOB-DCI14

Éligible

DCI

Public concerné
Spécifique

Prérequis
Spécifique

Méthode
E-learning

Durée : 14H

Prix : 195 € *

* Exonéré de TVA
(Art.261.4.4a du CGI)

Public visé

- Salariés proposant du crédit immobilier ne justifiant ni d'un diplôme ni de la formation initiale 40h, mais justifiant d'une expérience professionnelle.

Recommandation

- Disposer d'une expérience professionnelle suffisante

Descriptif de la formation

- Formation initiale destinée aux salariés offrant des crédits immobiliers.

  La Directive DCI impose une obligation de formation initiale de 40 heures à tous les professionnels amenés à exercer des activités d'élaboration, de proposition, d'octroi ou de conseil en matière de contrats de crédit immobilier. Cette obligation peut être réduite à 14 heures selon l'expérience professionnelle.

Objectifs de la formation

- Actualiser et approfondir les connaissances techniques, juridiques et réglementaires nécessaires à l'instruction des demandes de financement des projets immobiliers.
- Améliorer la qualité d'accompagnement des clients dans le financement de leurs projets immobiliers.

Durée d'accès
au campus de formation en ligne :
6 mois d'accès

Compétences visées

- Connaître les différentes solutions en matière de crédit immobilier.
- Savoir monter un dossier de crédit immobilier.

Modalités d'évaluation

Une validation des connaissances se fait tout au long de la formation par l'intermédiaire de quiz et un examen final a lieu à la fin de la formation.

Document remis à l'issue de la formation :

- Attestation de formation.

Tous droits réservés - Reproduction partielle ou totale strictement interdite sans autorisation formelle de babylon.fr
www.babylon.fr/campus/

La formation proposée par Babylon.fr va au-delà des exigences réglementaires : elle est un atout pour les professionnels qui souhaitent se conformer aux exigences réglementaires, optimiser l'expérience client et se positionner comme des experts en crédit immobilier.

Détails de la formation

Le secteur du crédit et de l'assurance

- Le rôle des banques dans l'économie
- Les acteurs du système bancaire français

Connaitre le client

- La capacité des personnes physiques
- Le statut du majeur protégé

Le financement de l'immobilier

- L'environnement reglementaire du crédit immobilier
- Caractéristiques financières des crédits immobiliers
- L'environnement administratif du crédit immobilier
- Les financements immobiliers - II - Le PTZ
- Financements adossés à l'immobilier
- MaPrimeRénov'
- Le surendettement
- Crédit immobilier et information de l'emprunteur
- Crédit immobilier et difficultés de l'emprunteur
- Le montage d'un crédit immobilier

Les garanties

- Le cautionnement : le particulier
- Gage et nantissement : le particulier
- Environnement règlementaire de l'assurance emprunteur
- Assurance emprunteur : généralités et souscription
- Assurance emprunteur : risques garantis
- Assurance emprunteur et information du client

Examen final

Tous droits réservés - Reproduction partielle ou totale strictement interdite sans autorisation formelle de babylon.fr
www.babylon.fr/campus/

Déroulement de la formation et méthodes pédagogiques

Nos formations E-learning permettent un apprentissage efficace et accessible à tous.

Elles sont composées de modules interactifs, animés et pédagogiques, avec :

- Des dessins animés immersifs ;
- Des apports de connaissances graphiques et animés ;
- Des exercices d'ancrage tout au long des séquences ;
- Des quiz d'entraînement et d'évaluation ;

Supports d'apprentissage

- Carnet de prise de notes.
- Fiche de synthèse.

Déroulé de la formation

Étape 1 : La formation E-learning

Vous accédez au campus de formation et suivez les modules de formation selon votre rythme. Chaque module se termine par un quiz de validation (10 questions) qui est noté. Cette note sert de contrôle continu et il faut un minimum de 70 % de bonnes réponses pour que le module soit considéré comme « réussi ».

Si votre note est insuffisante, vous pouvez refaire le module autant de fois que vous le souhaitez. Chaque fois que vous recommencez le module, une nouvelle session est créée avec un nouveau score.

à la fin de chaque module d'apport de connaissances une fiche de synthèse (au format PDF) est téléchargeable.

Étape 2 : L'examen final de validation

Dès que vous avez validé la première étape, rapprochez-vous du service formation pour programmer la session d'examen qui se déroulera en ligne. Nous conviendrons ensemble de la meilleure date, et le jour J vous pourrez passer l'examen final.

Nous pourrons dans un premier temps programmer un examen blanc pour que vous puissiez vous entraîner. En fonction du résultat, vous pourrez soit reprendre quelques révisions, soit programmer l'examen final.

Une validation des connaissances se fait à l'issue de la formation. Cet examen final consiste en un quiz de questions qui sont tirées au sort dans une base de données. Pour réussir ce quiz, un minimum de 70 % de bonnes réponses est requis (examen blanc à la demande sans surcoût).

Tous droits réservés - Reproduction partielle ou totale strictement interdite sans autorisation formelle de babylon.fr
www.babylon.fr/campus/

Un peu d'histoire

Jean-Michel Pauline a fondé Babylon.fr en 1990 et en a dirigé les activités jusqu'en 2023.

Tout au long de sa carrière, il a conjugué responsabilités opérationnelles et développement de formations, contribuant ainsi à l'essor et à la notoriété de l'entreprise.

Depuis 2023, notre équipe perpétue cette vision avec passion et détermination.

Une équipe spécialisée assure désormais la continuité pédagogique, enrichissant et actualisant régulièrement nos programmes de formation. Notre engagement est de maintenir l'excellence et la pertinence des contenus qui ont fait la réputation de Babylon.fr.

Vos référents

Tutorat et accompagnement

Durant toute votre formation, babylon.fr reste à votre service pour toute question pédagogique.
En cas de problème technique, ou pour toute question, notre support en ligne est là pour vous apporter de l'aide (support@babylon.fr).

Un spécialiste métier pourra être interrogé à tout moment au cours de votre formation.
En cas de difficulté de formation, vous ne vous retrouvez pas seul.

Contact

Pédagogique et administratif : Léa PAULINE - lea.pauline@babylon.fr / +33 4 79 25 94 96

Technique : Lionel PARENT - lionel.parent@babylon.fr / +33 4 79 25 94 96

Tous droits réservés - Reproduction partielle ou totale strictement interdite sans autorisation formelle de babylon.fr
www.babylon.fr/campus/

Environnement technique

Pour démarrer dans de bonnes conditions, il vous faut :

- Avoir à sa disposition, pendant toute la durée de la formation, un ordinateur, une tablette ou un smartphone avec un navigateur à jour (Google Chrome, Edge, Firefox ou Safari selon l'appareil utilisé).
- Maitriser l'usage des logiciels d'accessibilité le cas échéant (NVDA, JAWS, VoiceOver ou TalkBack selon l'appareil utilisé).
- Avoir une certaine aisance avec un ordinateur et savoir utiliser au minimum les principales applications courantes (messagerie, navigateur web, bureautique, PDF...).
- Savoir utiliser internet et avoir un accès avec une connexion haut débit.

Accessibilité

Nous sommes engagés dans un processus d'amélioration de l'accessibilité de nos modules de formation en nous appuyant sur les plus hauts standards actuels.

En plus des sous-titres déjà en option dans la version standard, la navigation est pensée pour les utilisateurs de lecteur d'écran et pour les personnes n'utilisant que le clavier (exercices adaptés...).

La fiche de synthèse de fin de module est structurée pour répondre aux normes d'accessibilité.

Financement et prise en charge de la formation par votre OPCO.

En tant qu'organisme certifié Qualiopi, votre formation chez Babylon.fr peut être prise en charge par un opérateur de compétences (OPCO).

Après avoir identifié l'OPCO dont vous dépendez, renvoyez-lui le devis signé et le programme de votre formation, accompagné de la demande de prise en charge financière que l'on vous fournit.

Vous n'avez plus qu'à attendre l'avis de validation de votre OPCO sous forme de convention de prise en charge à signer.

En fin de formation nous vous transmettons les documents attendus par l'organisme de prise en charge (attestation d'assiduité, relevé de connexion, facture acquittée...) qui vous permettront de finaliser votre demande de remboursement.

Tous droits réservés - Reproduction partielle ou totale strictement interdite sans autorisation formelle de babylon.fr
www.babylon.fr/campus/

Démarrage des sessions de formation

Les entrées en formation se font à tout moment.

Modalité de suivi et fonctionnement du campus

Chaque apprenant possède un identifiant unique et un mot de passe personnel lui permettant de s'identifier sur l'espace de formation. Toutes les actions de formation en ligne font l'objet d'un relevé de connexion.

Un suivi de formation régulier est effectué par nos soins. Un outil de suivi permet le cas échéant à un tuteur, de suivre à distance l'évolution du parcours de l'apprenant.

Modalités d'inscription

Vous pouvez vous inscrire directement sur notre site, sur la page de la formation, en remplissant le formulaire d'inscription que vous trouverez en cliquant sur le bouton « je suis intéressé.e ».

Nos conseillers sont à votre disposition
pour construire votre projet.

Conseillez-moi

formation@babylon.fr
04 79 25 94 96
(Appel non-surtaxé)

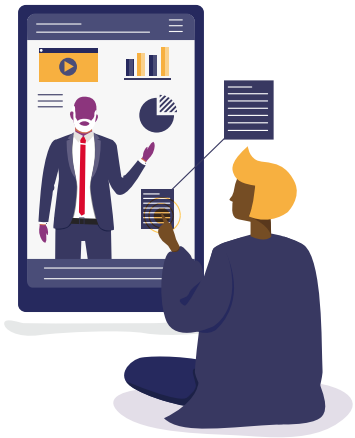

Tous droits réservés - Reproduction partielle ou totale strictement interdite sans autorisation formelle de babylon.fr
www.babylon.fr/campus/