Formation
Lutte contre les discriminations
100 % E-learning

babylon.fr

Référence : APF-DISCRI-001

Éligible

DDA DCI

Public visé

Cette formation sur la lutte contre les discriminations s'adresse à tout professionnel peu importe dans quel domaine il évolue :

- Les personnes en contact avec la clientèle ou avec les usagers d'un service dans le cadre de leur activité professionnelle.
- Les collaborateurs au sein d'un établissement, d'une succursale, d'une agence ou d'un bureau accueillant du public ou interagissant avec la clientèle.
- Les personnes qui assurent la direction d'un établissement, d'une succursale, d'une agence ou d'un bureau.

Public concerné
Tout public

Prérequis
Aucun

Méthode
E-learning

Durée : 2H

Prix à partir de :
50 € *

* Exonéré de TVA
(Art.261.4.4a du CGI)

Descriptif de la formation

- Ce parcours de formation se veut proche des réalités de chaque métier. Il utilise donc des situations concrètes, se réfère éventuellement à la jurisprudence et aux sanctions propres à chaque métier, et fait réfléchir les apprenants à leur rôle proactif dans la lutte contre les discriminations.

Objectifs de la formation

- Accroître ses connaissances sur les différents aspects juridiques liés à la notion de discrimination.
- Avoir conscience des conséquences des discriminations.
- Assurer un environnement de travail exempt de discrimination.
- Faire de la non-discrimination son éthique professionnelle.

Durée d'accès
au campus de formation en ligne :
6 mois d'accès

Compétences visées

- Maîtriser les situations potentiellement discriminatoires.
- Améliorer sa pratique professionnelle pour éviter les comportements discriminatoires.
- Savoir mettre en place des critères d'embauche objectifs et des conditions de travail affranchies de toute discrimination.

Modalités d'évaluation

Une validation des connaissances se fait tout au long de la formation par l'intermédiaire de quiz.

Document remis à l'issue de la formation :

- Attestation de formation.

Tous droits réservés - Reproduction partielle ou totale strictement interdite sans autorisation formelle de babylon.fr
www.babylon.fr/campus/

Détails de la formation

Cette formation est en cours de création.

Capsule 01 - Lutte contre les discriminations - Le cadre réglementaire (disponible)

Cette capsule permet de découvrir ce qu'est la discrimination, ses différentes formes ainsi que les inégalités de traitement interdites par la loi. Elle présente les principaux repères juridiques concernant la lutte à la discrimination en général et, plus particulièrement concernant l'emploi et l'accès au logement.

Capsule 02 et 03 (en cours de création)

Contactez-nous pour connaître leurs dates de sortie.

Des capsules supplémentaires spécifiques à votre domaine d'activité
(banque, assurance, travail temporaire...)
peuvent être conçues sur demande.

Nous consulter le cas échéant.

**Nos conseillers sont à votre disposition
pour construire votre projet.**

Conseillez-moi

formation@babylon.fr
04 79 25 94 96
(Appel non-surtaxé)

Tous droits réservés - Reproduction partielle ou totale strictement interdite sans autorisation formelle de babylon.fr
www.babylon.fr/campus/

Déroulement de la formation et méthodes pédagogiques

Nos formations E-learning permettent un apprentissage efficace et accessible à tous.

Elles sont composées de modules interactifs, animés et pédagogiques, avec :

- Des apports de connaissances graphiques et animés ;
- Des exercices d'ancrage tout au long des séquences ;
- Chaque module se termine par un quiz qui permet d'évaluer les connaissances et d'obtenir un score final.

Supports d'apprentissage

- Carnet de prise de notes.
- Fiche de synthèse.

Tous droits réservés - Reproduction partielle ou totale strictement interdite sans autorisation formelle de babylon.fr
www.babylon.fr/campus/

Un peu d'histoire

Jean-Michel Pauline a fondé Babylon.fr en 1990 et en a dirigé les activités jusqu'en 2023.

Tout au long de sa carrière, il a conjugué responsabilités opérationnelles et développement de formations, contribuant ainsi à l'essor et à la notoriété de l'entreprise.

Depuis 2023, notre équipe perpétue cette vision avec passion et détermination.

Une équipe spécialisée assure désormais la continuité pédagogique, enrichissant et actualisant régulièrement nos programmes de formation. Notre engagement est de maintenir l'excellence et la pertinence des contenus qui ont fait la réputation de Babylon.fr.

Vos référents

Tutorat et accompagnement

Durant toute votre formation, babylon.fr reste à votre service pour toute question pédagogique.
En cas de problème technique, ou pour toute question, notre support en ligne est là pour vous apporter de l'aide (support@babylon.fr).

Un spécialiste métier pourra être interrogé à tout moment au cours de votre formation.
En cas de difficulté de formation, vous ne vous retrouvez pas seul.

Contact

Pédagogique et administratif : Léa PAULINE - lea.pauline@babylon.fr / +33 4 79 25 94 96

Technique : Lionel PARENT - lionel.parent@babylon.fr / +33 4 79 25 94 96

Tous droits réservés - Reproduction partielle ou totale strictement interdite sans autorisation formelle de babylon.fr
www.babylon.fr/campus/

Environnement technique

Pour démarrer dans de bonnes conditions, il vous faut :

- Avoir à sa disposition, pendant toute la durée de la formation, un ordinateur, une tablette ou un smartphone avec un navigateur à jour (Google Chrome, Edge, Firefox ou Safari selon l'appareil utilisé).
- Maitriser l'usage des logiciels d'accessibilité le cas échéant (NVDA, JAWS, VoiceOver ou TalkBack selon l'appareil utilisé).
- Avoir une certaine aisance avec un ordinateur et savoir utiliser au minimum les principales applications courantes (messagerie, navigateur web, bureautique, PDF...).
- Savoir utiliser internet et avoir un accès avec une connexion haut débit.

Accessibilité

Nous sommes engagés dans un processus d'amélioration de l'accessibilité de nos modules de formation en nous appuyant sur les plus hauts standards actuels.

En plus des sous-titres déjà en option dans la version standard, la navigation est pensée pour les utilisateurs de lecteur d'écran et pour les personnes n'utilisant que le clavier (exercices adaptés...).

La fiche de synthèse de fin de module est structurée pour répondre aux normes d'accessibilité.

Financement et prise en charge de la formation par votre OPCO.

En tant qu'organisme certifié Qualiopi, votre formation chez Babylon.fr peut être prise en charge par un opérateur de compétences (OPCO).

Après avoir identifié l'OPCO dont vous dépendez, renvoyez-lui le devis signé et le programme de votre formation, accompagné de la demande de prise en charge financière que l'on vous fournit.

Vous n'avez plus qu'à attendre l'avis de validation de votre OPCO sous forme de convention de prise en charge à signer.

En fin de formation nous vous transmettons les documents attendus par l'organisme de prise en charge (attestation d'assiduité, relevé de connexion, facture acquittée...) qui vous permettront de finaliser votre demande de remboursement.

Tous droits réservés - Reproduction partielle ou totale strictement interdite sans autorisation formelle de babylon.fr
www.babylon.fr/campus/

Démarrage des sessions de formation

Les entrées en formation se font à tout moment.

Modalité de suivi et fonctionnement du campus

Chaque apprenant possède un identifiant unique et un mot de passe personnel lui permettant de s'identifier sur l'espace de formation. Toutes les actions de formation en ligne font l'objet d'un relevé de connexion.

Un suivi de formation régulier est effectué par nos soins. Un outil de suivi permet le cas échéant à un tuteur, de suivre à distance l'évolution du parcours de l'apprenant.

Modalités d'inscription

Vous pouvez vous inscrire directement sur notre site, sur la page de la formation, en remplissant le formulaire d'inscription que vous trouverez en cliquant sur le bouton « je suis intéressé.e ».

Nos conseillers sont à votre disposition
pour construire votre projet.

Conseillez-moi

formation@babylon.fr
04 79 25 94 96
(Appel non-surtaxé)

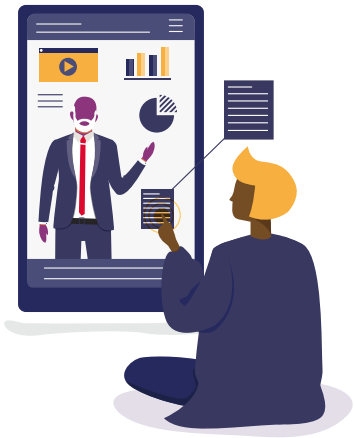

Tous droits réservés - Reproduction partielle ou totale strictement interdite sans autorisation formelle de babylon.fr
www.babylon.fr/campus/