Formation
Assurance emprunteur - 5h
100 % E-learning

babylon.fr

Réf. : APF-ASSCOMPL-001

Public visé

- Courtiers, commerciaux et conseillers clientèle proposant des contrats d'assurance emprunteur.
- Toute personne souhaitant comprendre les mécanismes de l'assurance en couverture de prêt.

Recommandation

- Avoir une activité dans le secteur de l'assurance ou de la banque, mais il n'est pas nécessaire de posséder de niveau de formation spécifique.

Public concerné
Tout public

Prérequis
Aucun

Méthode
E-learning

Durée : 5H

Prix : 150 € *

* Exonéré de TVA (Art.261.4.4a du CGI)

Descriptif de la formation

Cette formation vous permet de tout connaître sur l'évolution de l'assurance emprunteur et de conseiller votre clientèle à son propos.

Objectifs de la formation

- Appréhender le contexte et le vocabulaire de l'assurance emprunteur.
- Cerner le contexte réglementaire de l'assurance emprunteur et ses évolutions.
- Distinguer les différentes options de couverture de prêt.

Durée d'accès
au campus de formation en ligne :
6 mois d'accès

Compétences visées

- Maîtriser ses obligations de conseil et d'information en matière d'assurance emprunteur.
- Savoir mettre en place un contrat d'assurance emprunteur.

Modalités d'évaluation

Une validation des connaissances se fait tout au long de la formation par l'intermédiaire de quiz.

Document remis à l'issue de la formation :

- Attestation de formation

Tous droits réservés - Reproduction partielle ou totale strictement interdite sans autorisation formelle de babylon.fr
www.babylon.fr/campus/

Détails de la formation

Pour conseiller efficacement vos clients et gérer au mieux un contrat d'assurance en couverture de prêt, il convient de maîtriser le marché de l'assurance emprunteur, les délégations d'assurance, de connaître les mécanismes des différentes garanties et d'analyser les étapes clés du contrat en couverture de prêt.

Environnement réglementaire de l'assurance emprunteur

Comprendre l'environnement règlementaire de l'assurance emprunteur.

- Rappel sur l'importance de l'assurance emprunteur
- Évolution de l'assurance : de l'assurance captive à la déliaison

Le changement d'assurance emprunteur

Module d'apports de connaissances consacré au changement et à la résiliation et au changement d'assurance emprunteur.

- Fondamentaux sur les crédits à la consommation et immobiliers
- Choix d'une assurance alternative
- Critères d'équivalence - crédit immobilier

Cas concret - Analyse d'une police assurance emprunteur

Cas concret permettant de réviser l'assurance emprunteur pour les crédits immobiliers et les crédits consommation.

Cas concret - Changement d'assurance emprunteur

Cas concret qui, par l'étude de documents, permet de déterminer les différences entre les deux contrats d'assurance proposés.

Tous droits réservés - Reproduction partielle ou totale strictement interdite sans autorisation formelle de babylon.fr
www.babylon.fr/campus/

Déroulement de la formation et méthodes pédagogiques

Nos formations E-learning permettent un apprentissage efficace et accessible à tous.

Elles sont composées de modules interactifs, animés et pédagogiques, avec :

- Une présentation des temps forts de votre formation sous forme de vidéo d'accueil ;
- Des dessins animés immersifs ;
- Des apports de connaissances graphiques et animés ;
- Des exercices d'ancrage tout au long des séquences ;
- Des quiz d'entraînement et d'évaluation ;
- Chaque module se termine par un quiz qui permet d'évaluer les connaissances et d'obtenir un score final.
- Des cas d'application approfondis où l'apprenant est immergé, le temps d'un learning game, dans son environnement de travail.

Supports d'apprentissage

- Carnet de prise de notes.
- Fiche de synthèse.

Tous droits réservés - Reproduction partielle ou totale strictement interdite sans autorisation formelle de babylon.fr
www.babylon.fr/campus/

Un peu d'histoire

Jean-Michel Pauline a fondé Babylon.fr en 1990 et en a dirigé les activités jusqu'en 2023.

Tout au long de sa carrière, il a conjugué responsabilités opérationnelles et développement de formations, contribuant ainsi à l'essor et à la notoriété de l'entreprise.

Depuis 2023, notre équipe perpétue cette vision avec passion et détermination.

Une équipe spécialisée assure désormais la continuité pédagogique, enrichissant et actualisant régulièrement nos programmes de formation. Notre engagement est de maintenir l'excellence et la pertinence des contenus qui ont fait la réputation de Babylon.fr.

Vos référents

Tutorat et accompagnement

Durant toute votre formation, babylon.fr reste à votre service pour toute question pédagogique.
En cas de problème technique, ou pour toute question, notre support en ligne est là pour vous apporter de l'aide (support@babylon.fr).

Un spécialiste métier pourra être interrogé à tout moment au cours de votre formation.
En cas de difficulté de formation, vous ne vous retrouvez pas seul.

Contact

Pédagogique et administratif : Léa PAULINE - lea.pauline@babylon.fr / +33 4 79 25 94 96

Technique : Lionel PARENT - lionel.parent@babylon.fr / +33 4 79 25 94 96

Qualiopi
processus certifié
RÉPUBLIQUE FRANÇAISE

La certification qualité a été délivrée au titre de la catégorie suivante :
actions de formation

Tous droits réservés - Reproduction partielle ou totale strictement interdite sans autorisation formelle de babylon.fr
www.babylon.fr/campus/

Environnement technique

Pour démarrer dans de bonnes conditions, il vous faut :

- Avoir à sa disposition, pendant toute la durée de la formation, un ordinateur, une tablette ou un smartphone avec un navigateur à jour (Google Chrome, Edge, Firefox ou Safari selon l'appareil utilisé).
- Maitriser l'usage des logiciels d'accessibilité le cas échéant (NVDA, JAWS, VoiceOver ou TalkBack selon l'appareil utilisé).
- Avoir une certaine aisance avec un ordinateur et savoir utiliser au minimum les principales applications courantes (messagerie, navigateur web, bureautique, PDF...).
- Savoir utiliser internet et avoir un accès avec une connexion haut débit.

Accessibilité

Nous sommes engagés dans un processus d'amélioration de l'accessibilité de nos modules de formation en nous appuyant sur les plus hauts standards actuels.

En plus des sous-titres déjà en option dans la version standard, la navigation est pensée pour les utilisateurs de lecteur d'écran et pour les personnes n'utilisant que le clavier (exercices adaptés...).

La fiche de synthèse de fin de module est structurée pour répondre aux normes d'accessibilité.

Financement et prise en charge de la formation par votre OPCO.

En tant qu'organisme certifié Qualiopi, votre formation chez Babylon.fr peut être prise en charge par un opérateur de compétences (OPCO).

Après avoir identifié l'OPCO dont vous dépendez, renvoyez-lui le devis signé et le programme de votre formation, accompagné de la demande de prise en charge financière que l'on vous fournit.

Vous n'avez plus qu'à attendre l'avis de validation de votre OPCO sous forme de convention de prise en charge à signer.

En fin de formation nous vous transmettons les documents attendus par l'organisme de prise en charge (attestation d'assiduité, relevé de connexion, facture acquittée...) qui vous permettront de finaliser votre demande de remboursement.

Tous droits réservés - Reproduction partielle ou totale strictement interdite sans autorisation formelle de babylon.fr
www.babylon.fr/campus/

Démarrage des sessions de formation

Les entrées en formation se font à tout moment.

Modalité de suivi et fonctionnement du campus

Chaque apprenant possède un identifiant unique et un mot de passe personnel lui permettant de s'identifier sur l'espace de formation. Toutes les actions de formation en ligne font l'objet d'un relevé de connexion.

Un suivi de formation régulier est effectué par nos soins. Un outil de suivi permet le cas échéant à un tuteur, de suivre à distance l'évolution du parcours de l'apprenant.

Modalités d'inscription

Vous pouvez vous inscrire directement sur notre site, sur la page de la formation, en remplissant le formulaire d'inscription que vous trouverez en cliquant sur le bouton « je suis intéressé.e ».

Nos conseillers sont à votre disposition
pour construire votre projet.

Conseillez-moi

formation@babylon.fr
04 79 25 94 96
(Appel non-surtaxé)

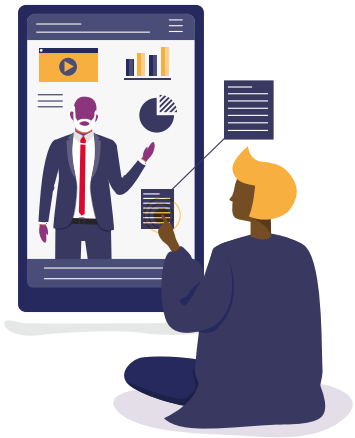

Tous droits réservés - Reproduction partielle ou totale strictement interdite sans autorisation formelle de babylon.fr
www.babylon.fr/campus/